

ESTACION  
RENFE  
VILLAGRE

FFCC

CAMINO DE LA ESTACION

| Cuadro nº 1  |                                     |                  |                      |                     |
|--|-------------------------------------|------------------|----------------------|---------------------|
| PROYECTO DE COMPENSACIÓN DE LA APE-S-2 - UA-2, AZUCARERA VILLAGRE - AVILES. FINCAS INICIALES Y REPARTO DE EDIFICABILIDAD |                                     |                  |                      |                     |
| DENOMINACIÓN   | PROPIETARIOS                        | FINCAS INICIALES | EDIFICABILIDAD BRUTA | EDIFICABILIDAD NETA |
| PARCELA A  | RESIDENCIAL VEGASOL S.L.            | 21.484,45 m²     | 25.081,68 m²         | 22.573,51 m²        |
| PARCELA B1   |                                     | 100,95 m²        | 117,85 m²            | 106,07 m²           |
| PARCELA B2   |                                     | 44,67 m²         | 52,15 m²             | 46,93 m²            |
| PARCELA D  | GUILLERMO ENRIQUE GONZÁLEZ GONZÁLEZ | 1.213,01 m²      | 1.416,11 m²          | 1.274,5 m²          |
| PARCELA C  |                                     | 1.668,8 m²       | 1.948,21 m²          | 1.753,39 m²         |
| TOTAL FINCAS PRIVADAS  |                                     | 24.511,88 m²     |                      |                     |
| VIARIO PÚBLICO   | AYUNTAMIENTO DE AVILES              | 1.277,02 m²      |                      | 2.861,6 m²          |
| PARCELA PÚBLICA  |                                     | 544,82 m²        |                      |                     |
| TOTAL ÁMBITO   |                                     | 26.333,72 m²     | 28.616, m²           | 28.616, m²          |

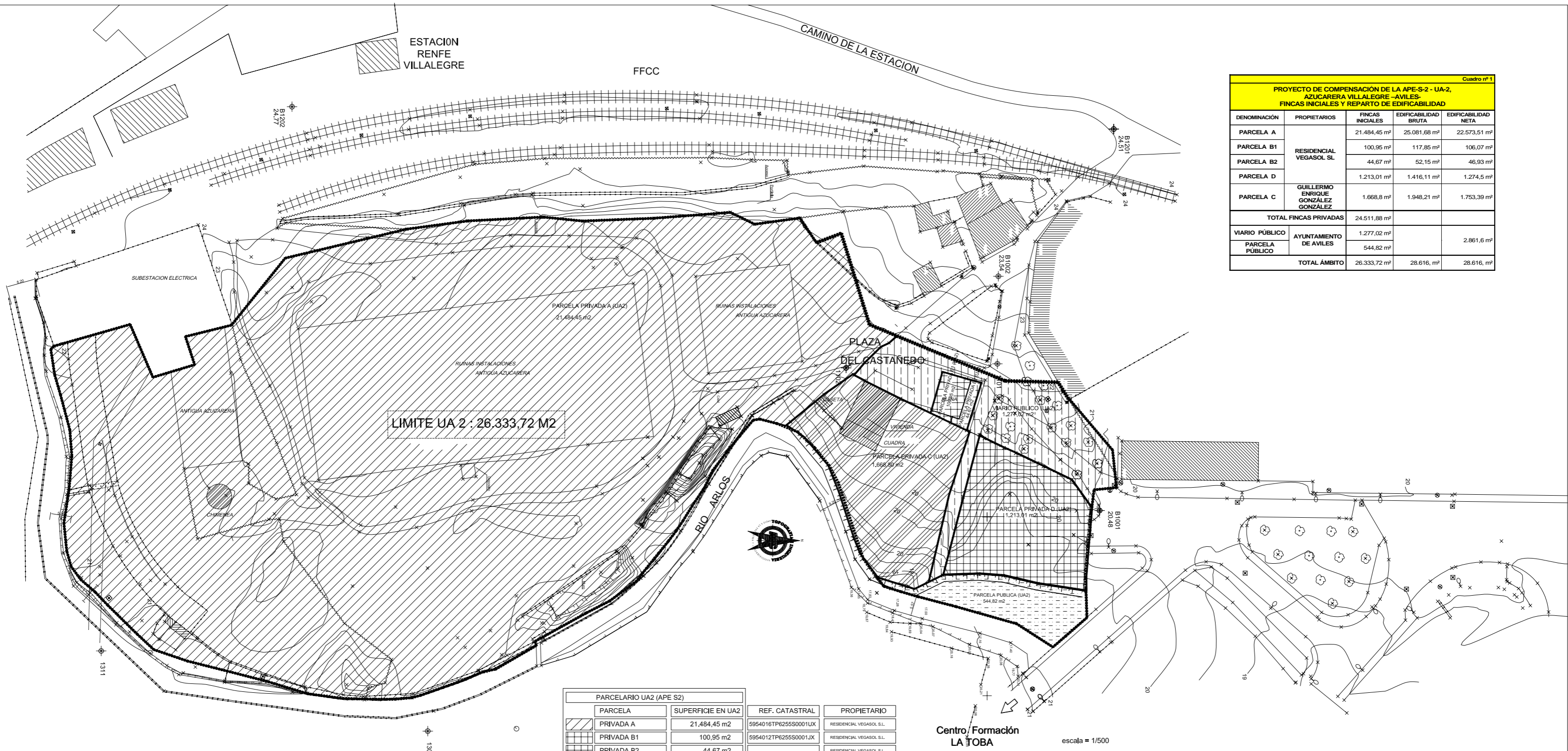

LIMITE UA 2 : 26.333,72 M2

1301

Centro Formación  
LA TOBA

escala = 1/500

----- LIMITE UA 2 : 26.333,72 M2

| PARCELARIO UA2 (APE S2) |                 | REF. CATASTRAL | PROPIETARIO          |                              |
|-------------------------|-----------------|----------------|----------------------|------------------------------|
|                         | PRIVADA A       | 21.484,45 m2   | 5954016TP6255S0001UX | RESIDENCIAL VEGASOL S.L.     |
|                         | PRIVADA B1      | 100,95 m2      | 5954012TP6255S0001JX | RESIDENCIAL VEGASOL S.L.     |
|                         | PRIVADA B2      | 44,67 m2       |                      | RESIDENCIAL VEGASOL S.L.     |
|                         | PRIVADA C       | 1.668,80 m2    | 5954010TP6255S0001XX | GONZALEZ GONZALEZ, GUILLERMO |
|                         | PRIVADA D       | 1.213,01 m2    | 5954010TP6255S0001XX | RESIDENCIAL VEGASOL S.L.     |
|                         | VIARIO PUBLICO  | 1.277,02 m2    |                      |                              |
|                         | PARCELA PUBLICA | 544,82 m2      |                      |                              |
| TOTAL UA 2              |                 | 26.333,72 m2   |                      |                              |

|  |                            |
|--|----------------------------|
|  | POSTE DE MADERA            |
|  | POSTE DE HORMIGON          |
|  | REGISTRO ELECTRICO         |
|  | REGISTRO DE SANEAMIENTO    |
|  | HECHO DE GAS               |
|  | FABRICA                    |
|  | MURO                       |
|  | VALLA                      |
|  | SETO                       |
|  | MUJAL                      |
|  | PUNTOS RECORRIDOS EN CAMPO |

proyecto DE COMPENSACION DE LA UA-2 DEL APE S-2 AZUCARERA DE VILLAGRE  
emplazamiento ANTIGUA AZUCARERA DE VILLAGRE - AVILES  
promotor JUNTA DE COMPENSACION AZUCARERA DE VILLAGRE

No. 2  
expte. U002-04

plano DELIMITACION E INFORMACION  
fecha SEPTIEMBRE 2008 escala 1/500