

2006

CATÁLOGO URBANÍSTICO

DENOMINACIÓN DEL EDIFICIO EDIFICIO DE VIVIENDAS

SUBCONJUNTO RIVERO - ALTA

TITULARIDAD PRIVADA COMUNIDAD

LOCALIZACIÓN

POSTAL	RIVERO, Nº 113	CALLE
NÚCLEO POBLACIÓN	LA VILLA	PARROQUIA AVILES
I.P.A.A.	CONJUNTO: CALLE DE RIVERO	
GEOGRÁFICA-S.I.G.		

DATOS ADMINISTRATIVOS

--

FICHA	405
Nº IPAA	

MANZANA	43643
PARCELA	14
PLANO CATASTRAL	0

FECHA	
DE REDACCIÓN	06/08/2003
DE ACTUALIZACIÓN	15/01/2016

VALORACIÓN / INTERÉS	
EDIFICIO *	ARQUITECTURA CULTA
SUBCONJUNTO **	MUY ALTO
P.G.O.U. 86 ***	A

PROTECCIÓN	
EDIFICIO *	PARCIAL



OBSERVACIONES Y SINGULARIDADES

- EDIFICIO RECIENTEMENTE REHABILITADO.
- PLANTA BAJA:
FARMACIA "Lda. CARMEN FDEZ. DEL OLMO"

SE POSIBILITA LA AMPLIACIÓN DENTRO DE LA PARCELA CATASTRAL, PARA FACULTAR LA EJECUCIÓN DE LAS DETERMINACIONES PREVISTAS EN LA UNIDAD MNZ AD.CH-11 DEL PLAN ESPECIAL DE PROTECCIÓN Y MEJORA LAS CONDICIONES DE PROTECCIÓN SE REFIEREN A LA EDIFICACIÓN Y PARCELA ASOCIADA (SEÑALADA EN ESTA FICHA)

UBICACIÓN Y VALORACIÓN DE SUBCONJUNTOS

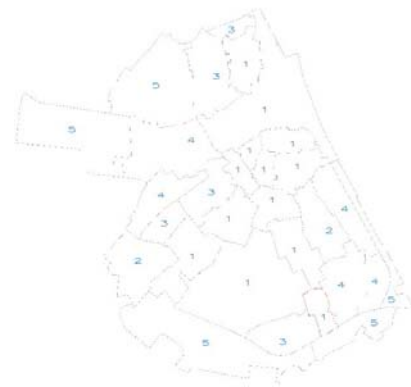

** 1.- Muy Alto 2.- Alto 3.- Medio 4.- Bajo 5.- Sin Interés

REFERENCIACIÓN DE ENTORNO

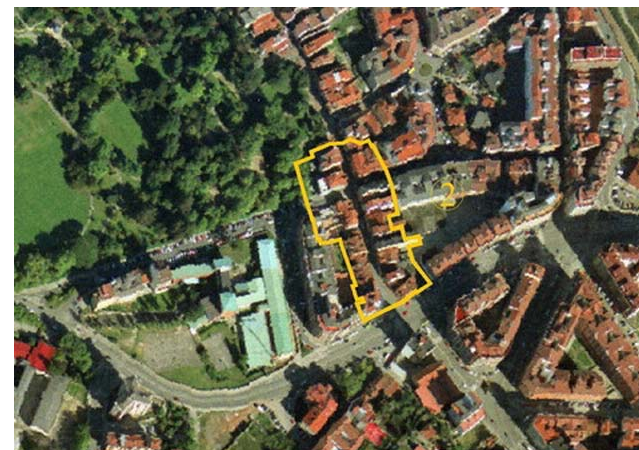

UBICACIÓN DE LA PARCELA EN EL PLANO CATASTRAL



DESCRIPCIÓN, HISTORIA Y BIBLIOGRAFÍA. EDIFICIO

INTERÉS EDIFICIO	
INTERÉS (I.P.A.A.)	NIVEL DE INTERÉS DEL CONJUNTO ALTO
ÉPOCA	1930
AUTOR/PROMOTOR	
CRITERIOS DE VALORACIÓN	EJEMPLO REPRESENTATIVO DE UNA TIPOLOGÍA DE INTERÉS
DESCRIPCIÓN, NOTICIAS Y REFERENCIAS HISTÓRICAS	- AV-84, CONJUNTO ARQUITECTÓNICO. - CONJUNTO HISTÓRICO DE AVILÉS - ZONAS DE LA VILLA: DECLARADO 27/05/1955; PUBLICADO 07/06/1955. CAMINO DE SANTIAGO
BIBLIOGRAFÍA Y DOCUMENTACIÓN GRÁFICA	

INTERÉS DE DETALLES DEL EDIFICIO ****

ENTORNO	EXTERIOR / FACHADA	JARDIN / HUERTO / PARCELA	INTERIOR
ENTORNO	FACHADA	ORGANIZACIÓN	ACCESOS
ALTO	CUBIERTA	PLANTACIÓN	PATIO
		RIEGO	ESCALERA
		CONSTRUCCIONES	ESTANCIA

CALIDAD CONSTRUCTIVA

FACHADA	PIEDRA Y REVOCO	CARPINTERÍA	MADERA	CUBIERTAS	TEJA
---------	-----------------	-------------	--------	-----------	------

ESTADO DEL EDIFICIO E INTERVENCIONES POSIBLES

ESTADO GLOBAL	BUENO
APROVECHAMIENTO	SERÁ EL EXISTENTE O EL QUE SE DERIVE DEL PLANEAMIENTO
INTERVENCIONES DE GENERAL APLICACIÓN	+ ACONDICIONAMIENTO, REESTRUCTURACIÓN

**** Nivel de Interés: Muy Alto, Alto, Medio, Bajo
 Interv. de general aplicación: Conservación y Mantenimiento, Consolidación y Reparación, Restauración y Recuperación

TIPOLOGÍA EDIFICACIÓN

ORIGINAL / HISTÓRICO	RESIDENCIAL	BAJOCUBIERTA/BUHARDILLA	VIVIENDA
Nº DE PLANTAS	2 Y BAJOCUBIERTA	RESTO PLANTAS	
RELACIÓN CON LA CALLE	ALINEADA	PRIMERA	VIVIENDA
RELACIÓN CON LA PARCELA	EN HILERA	BAJA	COMERCIO Y VIVIENDA
OCUPACIÓN EN PLANTA	TOTAL	SOTANO O SEMISOTANO	

USO / APROVECHAMIENTO ACTUAL PLANTAS EDIFICACION

* Niveles de Protección: Estatal/Autonómico, Integral, Parcial, Ambiental.

*** P.G.O.U 86: M Monumental, C-1 / C-1, 2 / C-2 Arquitectura Culta, P Arquitectura Popular, A Valor Ambiental, T Valor Testimonial, F Fuera de Ordenación