

FICHA	373
Nº IPAA	AV- 9

2006

CATASTRO	
MANZANA	42694
PARCELA	06
PLANO CATASTRAL	0

FECHA	
DE REDACCIÓN	06/08/2003
DE ACTUALIZACIÓN	07/07/2006

VALORACIÓN / INTERÉS	
EDIFICIO *	ARQUITECTURA CULTA
SUBCONJUNTO **	MUY ALTO
P.G.O.U. 86 ***	T,P

PROTECCIÓN	
EDIFICIO *	PARCIAL

CATÁLOGO URBANÍSTICO

DENOMINACIÓN DEL EDIFICIO CASAS CON SOPORTAL

SUBCONJUNTO FERRERÍA - LOS ALAS

TITULARIDAD PRIVADA ÚNICA

LOCALIZACIÓN

POSTAL	LOS ALAS, Nº 30	CALLE
NÚCLEO POBLACIÓN	LA VILLA	PARROQUIA AVILES
I.P.A.A.	CONJUNTO: CALLE DE LOS ALAS	
GEOGRÁFICA-S.I.G.		

DATOS ADMINISTRATIVOS

--

UBICACIÓN Y VALORACIÓN DE SUBCONJUNTOS

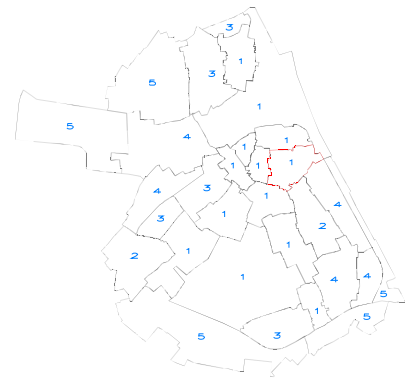

\*\* 1.- Muy Alto 2.- Alto 3.- Medio 4.- Bajo 5.- Sin Interés

REFERENCIACIÓN DE ENTORNO



UBICACIÓN DE LA PARCELA EN EL PLANO CATASTRAL

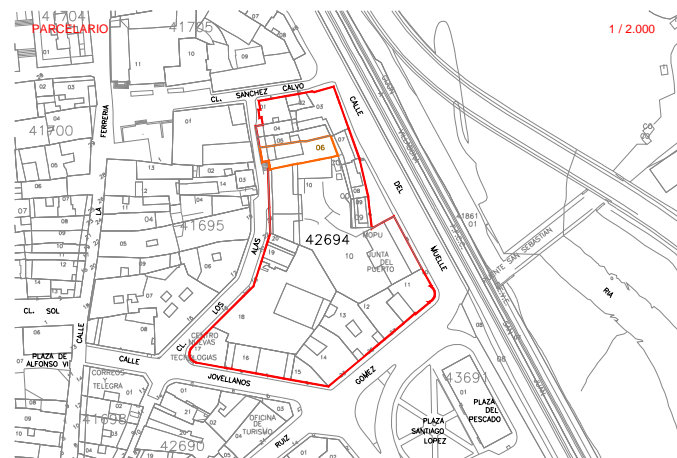

USO / APROVECHAMIENTO ACTUAL PLANTAS EDIFICACION

TIPOLOGÍA EDIFICACIÓN

ORIGINAL / HISTÓRICO	RESIDENCIAL	BAJOCUBIERTA/BUHARDILLA	VIVIENDA VACÍA
Nº DE PLANTAS	2 Y BAJOCUBIERTA	RESTO PLANTAS	
RELACIÓN CON LA CALLE	ALINEADA	PRIMERA	VIVIENDA VACIA
RELACIÓN CON LA PARCELA	EN HILERA	<b>BAJA</b>	VIVIENDA VACIA
OCUPACIÓN EN PLANTA	TOTAL	SOTANO O SEMISOTANO	

\* Niveles de Protección: Estatal/Autonómico, Integral, Parcial, Ambiental.

\*\*\* P.G.O.U 86: M Monumental, C-1 / C-1, 2 / C-2 Arquitectura Culta, P Arquitectura Popular, A Valor Ambiental, T Valor Testimonial, F Fuera de Ordenación

OBSERVACIONES Y SINGULARIDADES

- EDIFICIO EN ESTADO DE RUINA.

DESCRIPCIÓN, HISTORIA Y BIBLIOGRAFÍA. EDIFICIO

INTERÉS EDIFICIO	
INTERÉS ( I.P.A.A. )	MEDIO
ÉPOCA	1883
AUTOR/PROMOTOR	
CRITERIOS DE VALORACIÓN	EJEMPLO REPRESENTATIVO DE UNA TIPOLOGÍA DE INTERÉS SU UBICACIÓN EN UN ENTORNO DE INTERÉS SU RIESGO DE DESAPARICIÓN
DESCRIPCIÓN, NOTICIAS Y REFERENCIAS HISTÓRICAS	- ESTILO POPULAR. - AV-09, CONJUNTO ARQUITECTÓNICO: Nº 32, Nº30, Nº 28.
BIBLIOGRAFÍA Y DOCUMENTACIÓN GRÁFICA	

INTERÉS DE DETALLES DEL EDIFICIO \*\*\*\*

ENTORNO	EXTERIOR / FACHADA	JARDIN / HUERTO / PARCELA	INTERIOR
ENTORNO	FACHADA	ORGANIZACIÓN	ACCESOS
MUY ALTO	CUBIERTA	PLANTACIÓN	PATIO
		RIEGO	ESCALERA
		CONSTRUCCIONES	ESTANCIA

CALIDAD CONSTRUCTIVA

FACHADA	REVOCO	CARPINTERÍA	MADERA	CUBIERTAS	TEJA
---------	--------	-------------	--------	-----------	------

ESTADO DEL EDIFICIO E INTERVENCIONES POSIBLES

ESTADO GLOBAL	RUINA
APROVECHAMIENTO	SERÁ EL EXISTENTE O EL QUE SE DERIVE DEL PLANEAMIENTO
INTERVENCIONES DE GENERAL APLICACIÓN	+ ACONDC, REESTR

\*\*\*\* Nivel de Interés: Muy Alto, Alto, Medio, Bajo

Interv. de general aplicación: Conservación y Mantenimiento, Consolidación y Reparación, Restauración y Recuperación