

TÍTULO CONVENIO ENTRE EL MITMA, EL PRINCIPADO DE ASTURIAS, PUERTOS DEL ESTADO, LA AUTORIDAD PORTUARIA DE AVILÉS, EL AYTO DE AVILÉS Y ACCIONA CONSTRUCCIÓN, S.A. PARA LA ARTICULACIÓN DE USOS DE SUELO EN EL ENTORNO DE LA CANTERA DE EL ESTRELLÍN EN LA MARGEN DERECHA DE LA RÍA DE AVILÉS	EMPRESA CONSULTORA AUTOR DEL DOCUMENTO	ESCALAS 1:1250 ORIGINAL DIN-A1 GRÁFICAS	DESIGNACIÓN DEL PLANO DOCUMENTACIÓN TÉCNICA PLANTA TRAZADO	REFERENCIA FECHA 04/05/2023	Nº PLANO 1 HOJA 1 DE 2
--	---	--	---	---------------------------------------	--

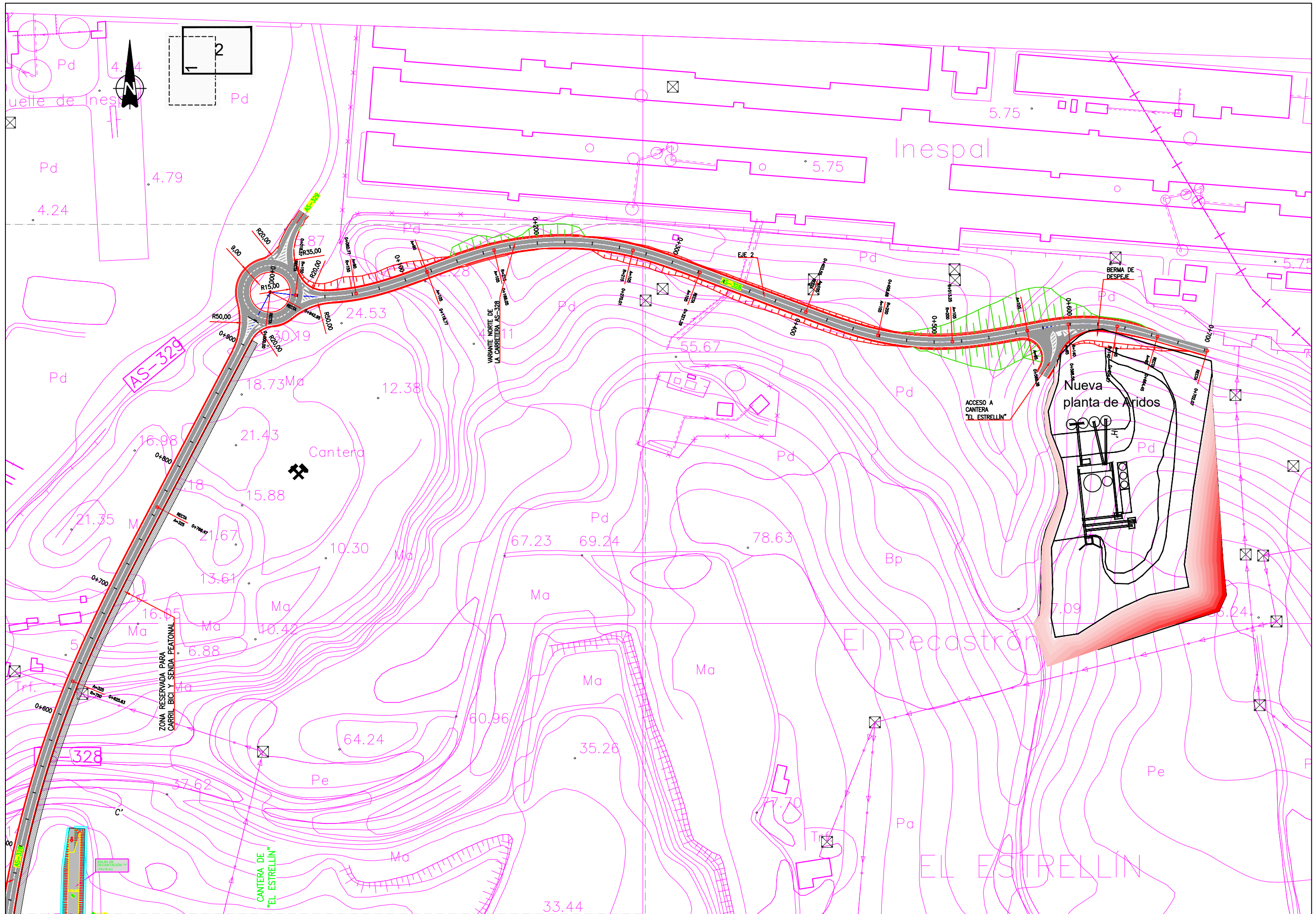

<p>TITULO CONVENIO ENTRE EL MITMA, EL PRINCIPADO DE ASTURIAS, PUERTOS DEL ESTADO, LA AUTORIDAD PORTUARIA DE AVILES, EL AYO DE AVILES Y ACCIONA CONSTRUCCION, S.A. PARA LA ARTICULACION DE USOS DE SUELO EN EL ENTORNO DE LA CANTERA DE EL ESTRELLIN EN LA MARGEN DERECHA DE LA RIA DE AVILES</p>	<p>EMPRESA CONSULTORA</p> <p>AUTOR DEL DOCUMENTO</p>	<p>ESCALAS 1:1250 ORIGINAL DIN-A1 GRÁFICAS</p>	<p>DESIGNACIÓN DEL PLANO DOCUMENTACIÓN TÉCNICA PLANTA TRAZADO</p>	<p>REFERENCIA FECHA 04/05/2023</p>	<p>Nº PLANO 1 HOJA 2 DE 2</p>
--	--	--	---	--	---------------------------------------