

	<b>TÍTULO</b> CONVENIO ENTRE EL MITMA, EL PRINCIPADO DE ASTURIAS, PUERTOS DEL ESTADO, LA AUTORIDAD PORTUARIA DE AVILÉS, EL AYTO DE AVILÉS Y ACCIONA CONSTRUCCIÓN, S.A. PARA LA ARTICULACIÓN DE USOS DE SUELO EN EL ENTORNO DE LA CANTERA DE EL ESTRELLÍN EN LA MARGEN DERECHA DE LA RÍA DE AVILÉS	<b>EMPRESA CONSULTORA</b> ACCIONA	<b>AUTOR DEL DOCUMENTO</b> ACCIONA	<b>ESCALAS</b> S/E ORIGINAL DIN-A1 GRÁFICAS	<b>DESIGNACIÓN DEL PLANO</b> DOCUMENTACIÓN TÉCNICA PLANO SITUACIÓN ACTUACIÓN ENTORNO DEL VELÓDROMO	<b>REFERENCIA</b> FECHA 04/05/2023	<b>Nº PLANO</b> 1 HOJA 1 DE 1
--	--	--------------------------------------	---------------------------------------	---	---	--	-------------------------------------



Emplazamiento

<p>TÍTULO          CONVENIO ENTRE EL MITMA, EL PRINCIPADO DE ASTURIAS, PUERTOS DEL ESTADO, LA AUTORIDAD PORTUARIA DE AVILÉS, EL AYTO DE AVILÉS Y ACCIONA CONSTRUCCIÓN, S.A. PARA LA ARTICULACIÓN DE USOS DE SUELO EN EL ENTORNO DE LA CANTERA DE EL ESTRELLÍN EN LA MARGEN DERECHA DE LA RÍA DE AVILÉS</p>	<p>EMPRESA CONSULTORA</p>	<p>AUTOR DEL DOCUMENTO</p>	<p>ESCALAS          S/E           ORIGINAL DIN-A1   GRÁFICAS</p>	<p>DESIGNACIÓN DEL PLANO          DOCUMENTACIÓN TÉCNICA          EMPLAZAMIENTO          ACTUACIÓN ENTORNO DEL VELÓDROMO</p>	<p>REFERENCIA          FECHA          04/05/2023</p>	<p>Nº PLANO          2          HOJA 1 DE 1</p>
--	---------------------------	----------------------------	---	---	--	---

Planta en bosquetes



Hidrosiembra

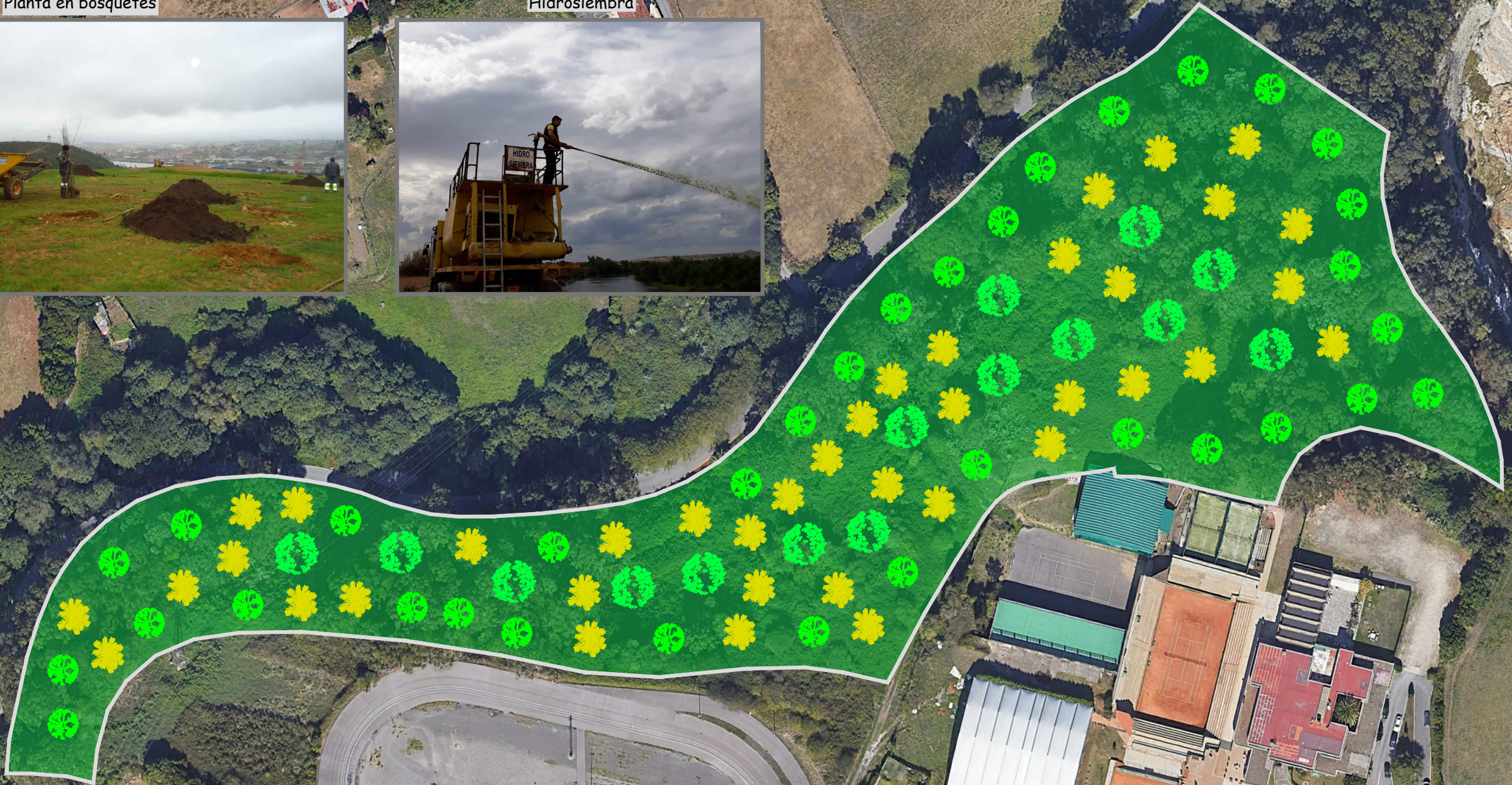

Arbolado Autóctono

TÍTULO CONVENIO ENTRE EL MITMA, EL PRINCIPADO DE ASTURIAS, PUERTOS DEL ESTADO, LA AUTORIDAD PORTUARIA DE AVILÉS, EL AYTO DE AVILÉS Y ACCIONA CONSTRUCCIÓN, S.A. PARA LA ARTICULACIÓN DE USOS DE SUELO EN EL ENTORNO DE LA CANTERA DE EL ESTRELLÍN EN LA MARGEN DERECHA DE LA RÍA DE AVILÉS

EMPRESA CONSULTORA

AUTOR DEL DOCUMENTO

ESCALAS



DESIGNACIÓN DEL PLANO DOCUMENTACIÓN TÉCNICA PLANTA GENERAL ACTUACIÓN ENTORNO DEL VELÓDROMO

REFERENCIA

FECHA 04/05/2023

Nº PLANO

3 HOJA 1 DE 1