

TÍTULO CONVENIO ENTRE EL MITMA, EL PRINCIPADO DE ASTURIAS, PUERTOS DEL ESTADO, LA AUTORIDAD PORTUARIA DE AVILÉS, EL AYTO DE AVILÉS Y ACCIONA CONSTRUCCIÓN, S.A. PARA LA ARTICULACIÓN DE USOS DE SUELO EN EL ENTORNO DE LA CANTERA DE EL ESTRELLÍN EN LA MARGEN DERECHA DE LA RIA DE AVILÉS	EMPRESA CONSULTORA 	AUTOR DEL DOCUMENTO 	ESCALAS ORIGINAL DIN-A1 GRÁFICAS	DESIGNACIÓN DEL PLANO DOCUMENTACIÓN TÉCNICA PLANTA Y PERFIL A-A'	REFERENCIA 	Nº PLANO 2
					FECHA 04/05/2023	HOJA 1 DE 8

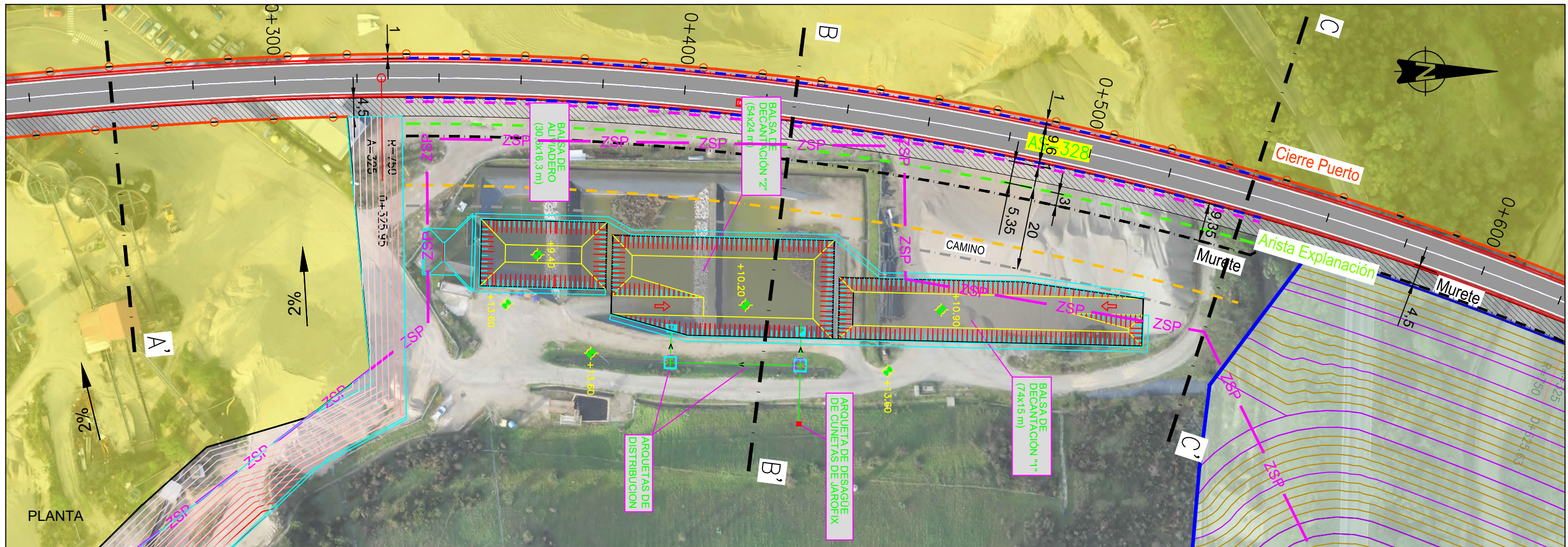

- Cierre Puerto
- - - Ancho Calzada
- - - Pie Talud
- - - Cabeza Talud 3/2
- - - Cabeza Talud Tendido
- - - Arista Balsa

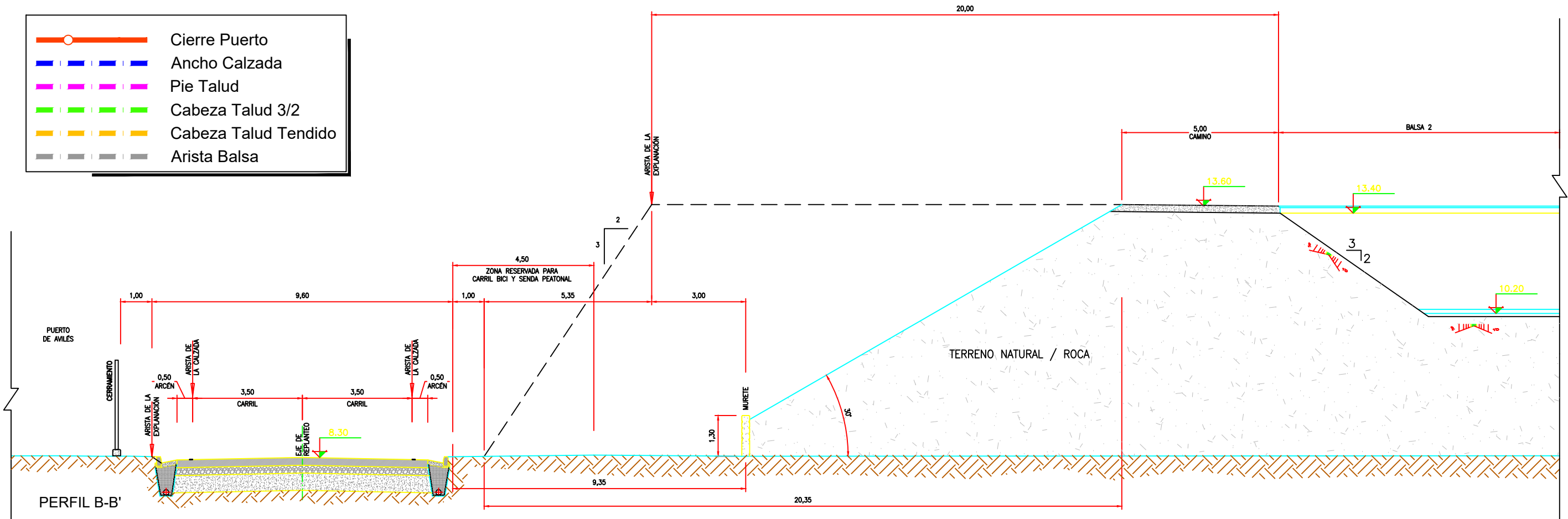

<p>TÍTULO CONVENIO ENTRE EL MITMA, EL PRINCIPADO DE ASTURIAS, PUERTOS DEL ESTADO, LA AUTORIDAD PORTUARIA DE AVILÉS, EL AYTO DE AVILÉS Y ACCIONA CONSTRUCCIÓN, S.A. PARA LA ARTICULACIÓN DE USOS DE SUELO EN EL ENTORNO DE LA CANTERA DE EL ESTRELLÍN EN LA MARGEN DERECHA DE LA RIA DE AVILÉS</p>	<p>EMPRESA CONSULTORA</p>	<p>AUTOR DEL DOCUMENTO</p>	<p>ESCALAS ORIGINAL DIN-A1 GRÁFICAS</p>	<p>DESIGNACIÓN DEL PLANO DOCUMENTACIÓN TÉCNICA PLANTA Y PERFIL B-B'</p>	<p>REFERENCIA FECHA 04/05/2023</p>	<p>Nº PLANO 2 HOJA 2 DE 8</p>
-------------------------------------------------------------------------------------------------------------------------------------------------------------------------------------------------------------------------------------------------------------------------------------------------------	---------------------------	----------------------------	---------------------------------------------	---------------------------------------------------------------------------------	--------------------------------------------	---------------------------------------

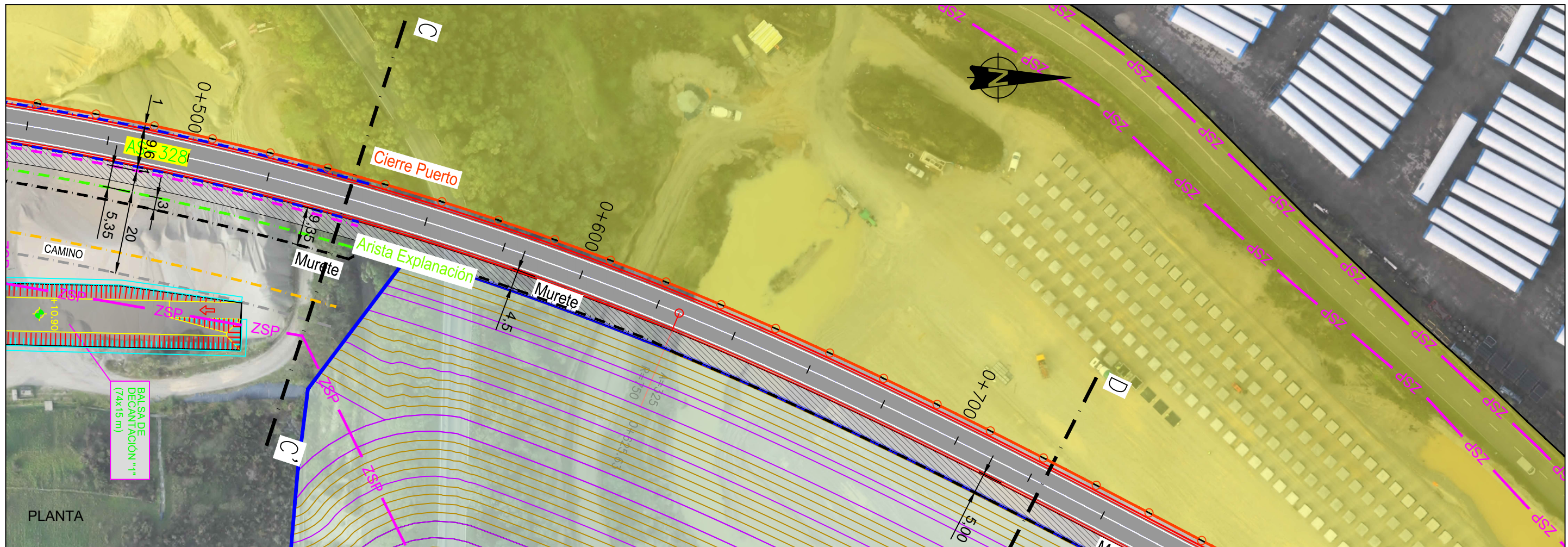

PLANTA

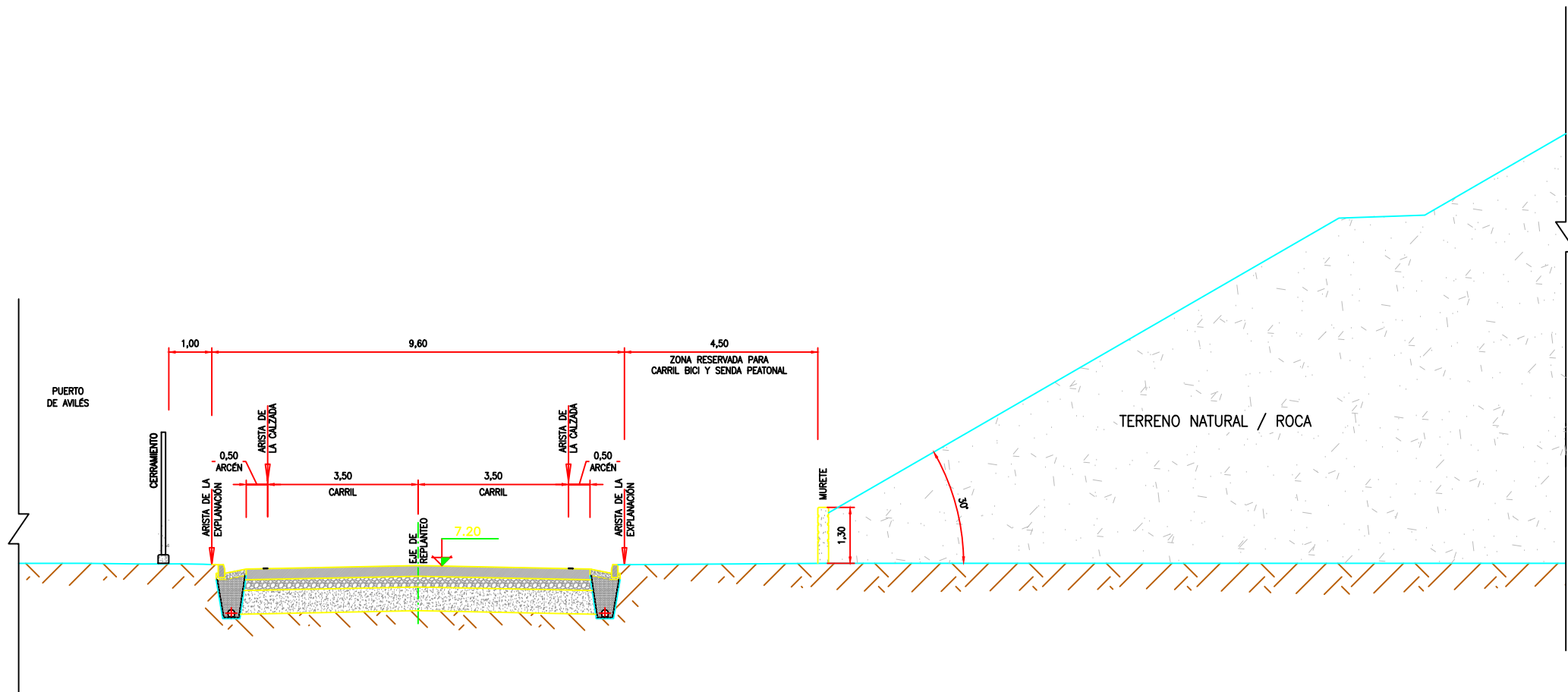

PERFIL C-C'

TÍTULO CONVENIO ENTRE EL MITMA, EL PRINCIPADO DE ASTURIAS, PUERTOS DEL ESTADO, LA AUTORIDAD PORTUARIA DE AVILÉS, EL AYTO DE AVILÉS Y ACCIONA CONSTRUCCIÓN, S.A. PARA LA ARTICULACIÓN DE USOS DE SUELO EN EL ENTORNO DE LA CANTERA DE EL ESTRELLÍN EN LA MARGEN DERECHA DE LA RIA DE AVILÉS	EMPRESA CONSULTORA	AUTOR DEL DOCUMENTO	ESCALAS ORIGINAL DIN-A1 GRÁFICAS	DESIGNACIÓN DEL PLANO DOCUMENTACIÓN TÉCNICA PLANTA Y PERFIL C-C'	REFERENCIA	Nº PLANO 2
					FECHA 04/05/2023	HOJA 3 DE 8

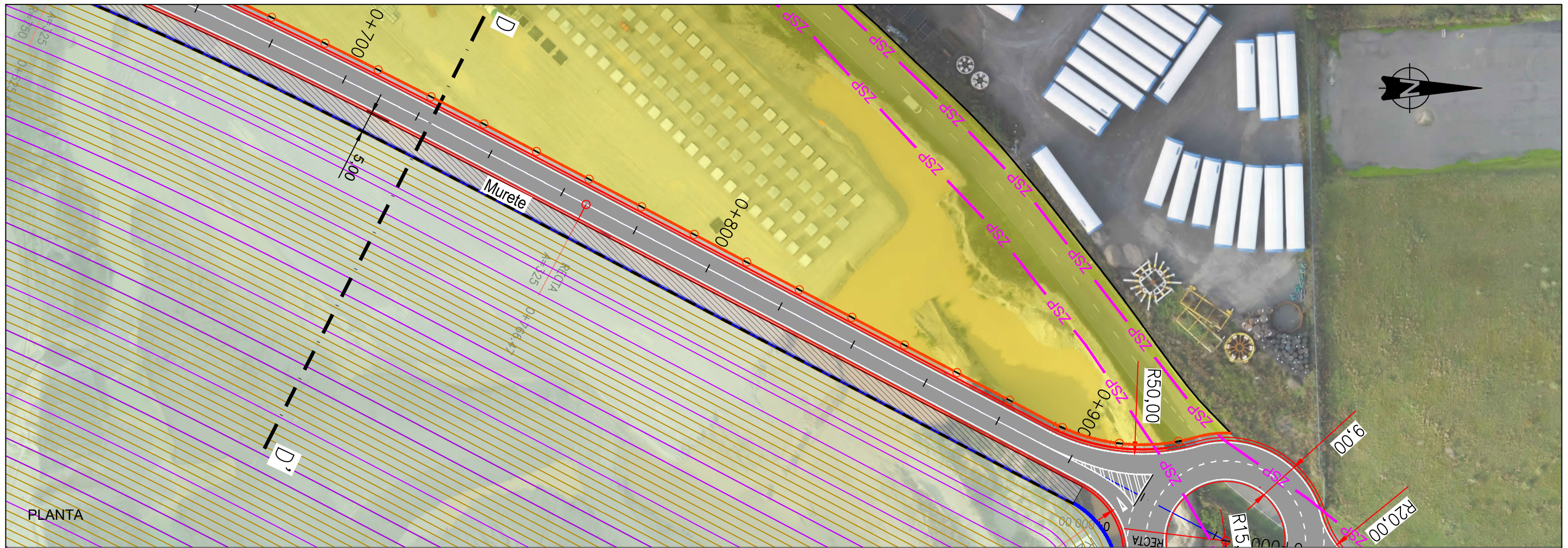

PLANTA

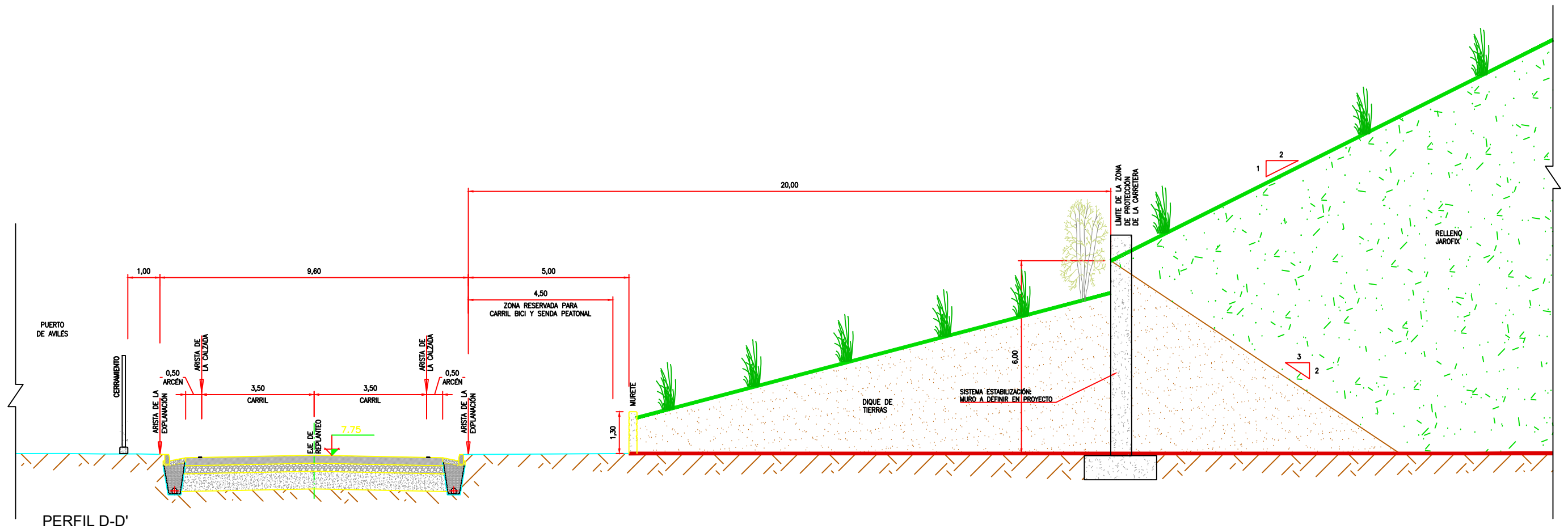

PERFIL D-D'

TITULO CONVENIO ENTRE EL MITMA, EL PRINCIPADO DE ASTURIAS, PUERTOS DEL ESTADO, LA AUTORIDAD PORTUARIA DE AVILES, EL AYTO DE AVILES Y ACCIONA CONSTRUCCION, S.A. PARA LA ARTICULACION DE USOS DE SUELO EN EL ENTORNO DE LA CANTERA DE EL ESTRELLIN EN LA MARGEN DERECHA DE LA RIA DE AVILES	EMPRESA CONSULTORA 	AUTOR DEL DOCUMENTO 	ESCALAS ORIGINAL DIN-A1 GRAFICAS	DESIGNACION DEL PLANO DOCUMENTACION TECNICA PLANTA Y PERFIL D-D'	REFERENCIA N° PLANO 2
					FECHA 04/05/2023

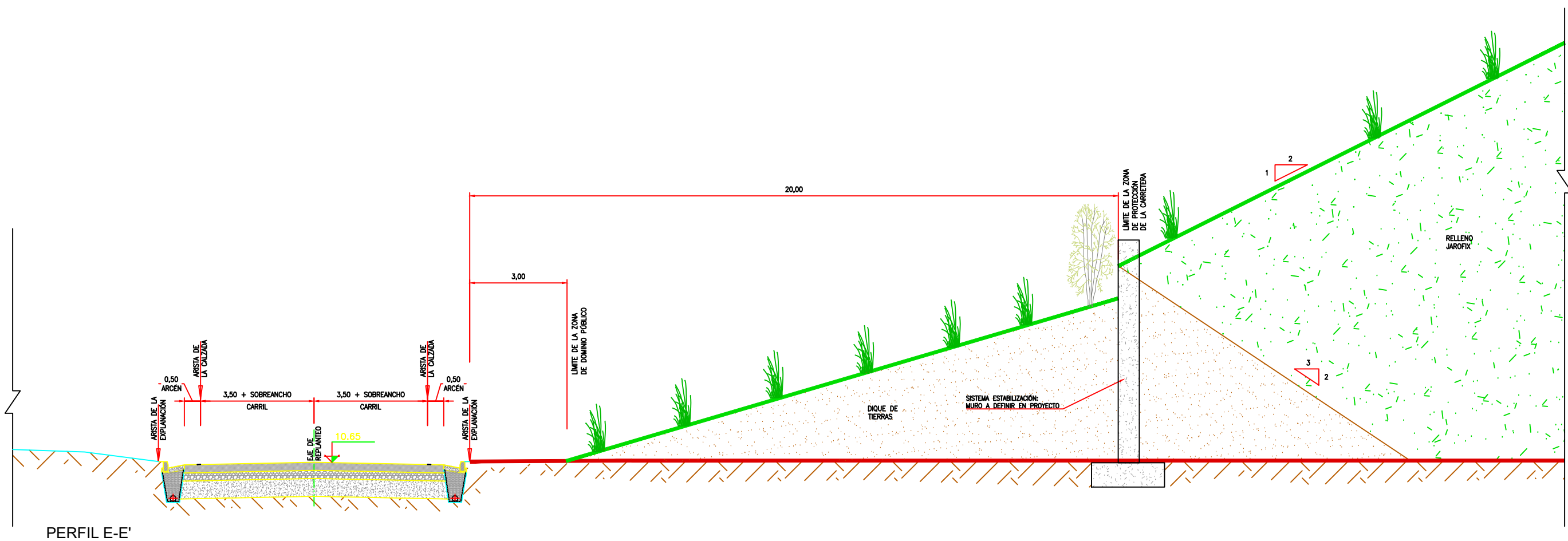
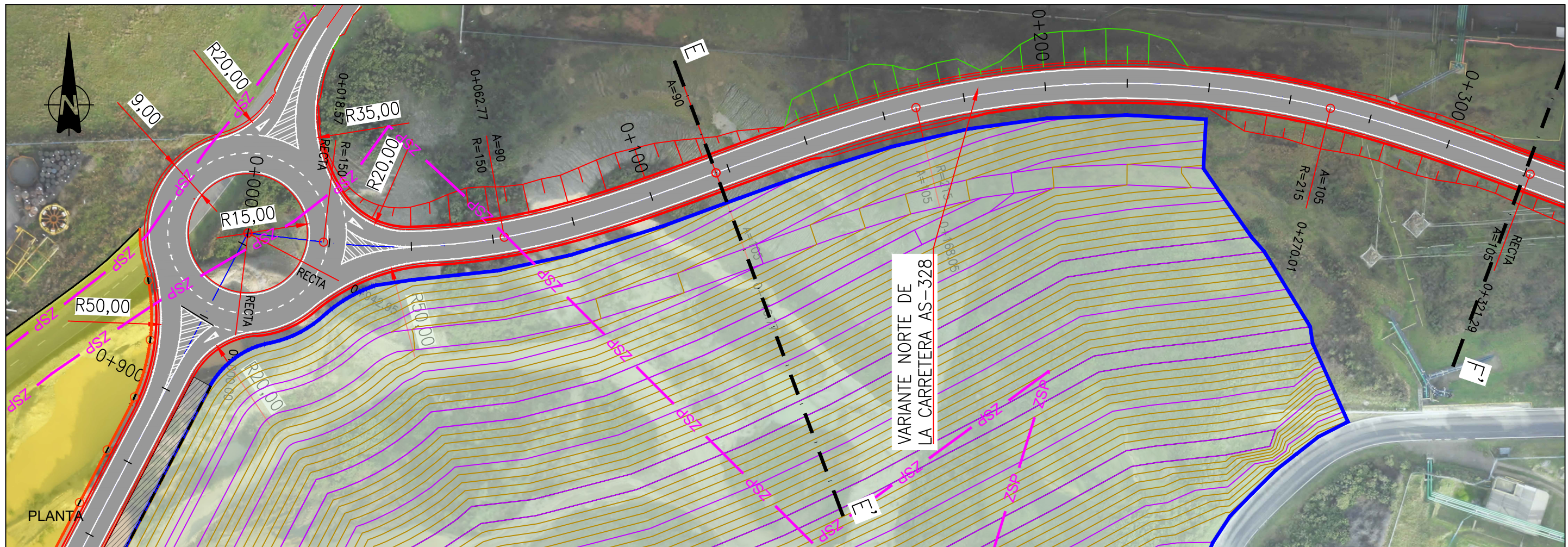

TÍTULO CONVENIO ENTRE EL MITMA, EL PRINCIPADO DE ASTURIAS, PUERTOS DEL ESTADO, LA AUTORIDAD PORTUARIA DE AVILÉS, EL AYTO DE AVILÉS Y ACCIONA CONSTRUCCIÓN, S.A. PARA LA ARTICULACIÓN DE USOS DE SUELO EN EL ENTORNO DE LA CANTERA DE EL ESTRELLÍN EN LA MARGEN DERECHA DE LA RÍA DE AVILÉS	EMPRESA CONSULTORA	AUTOR DEL DOCUMENTO	ESCALAS ORIGINAL DIN-A1 GRÁFICAS	DESIGNACIÓN DEL PLANO DOCUMENTACIÓN TÉCNICA PLANTA Y PERFIL E-E'	REFERENCIA	N° PLANO 2
					FECHA 04/05/2023	HOJA 5 DE 8

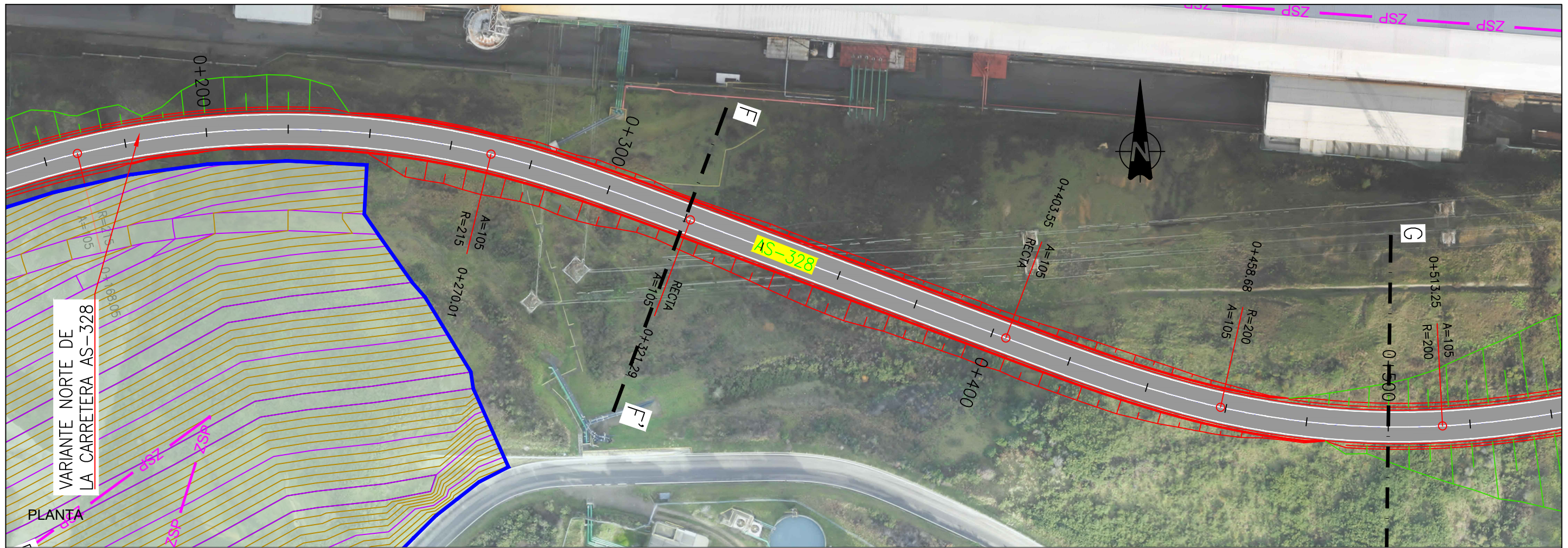

VARIANTE NORTE DE LA CARRETERA AS-328
PLANTA

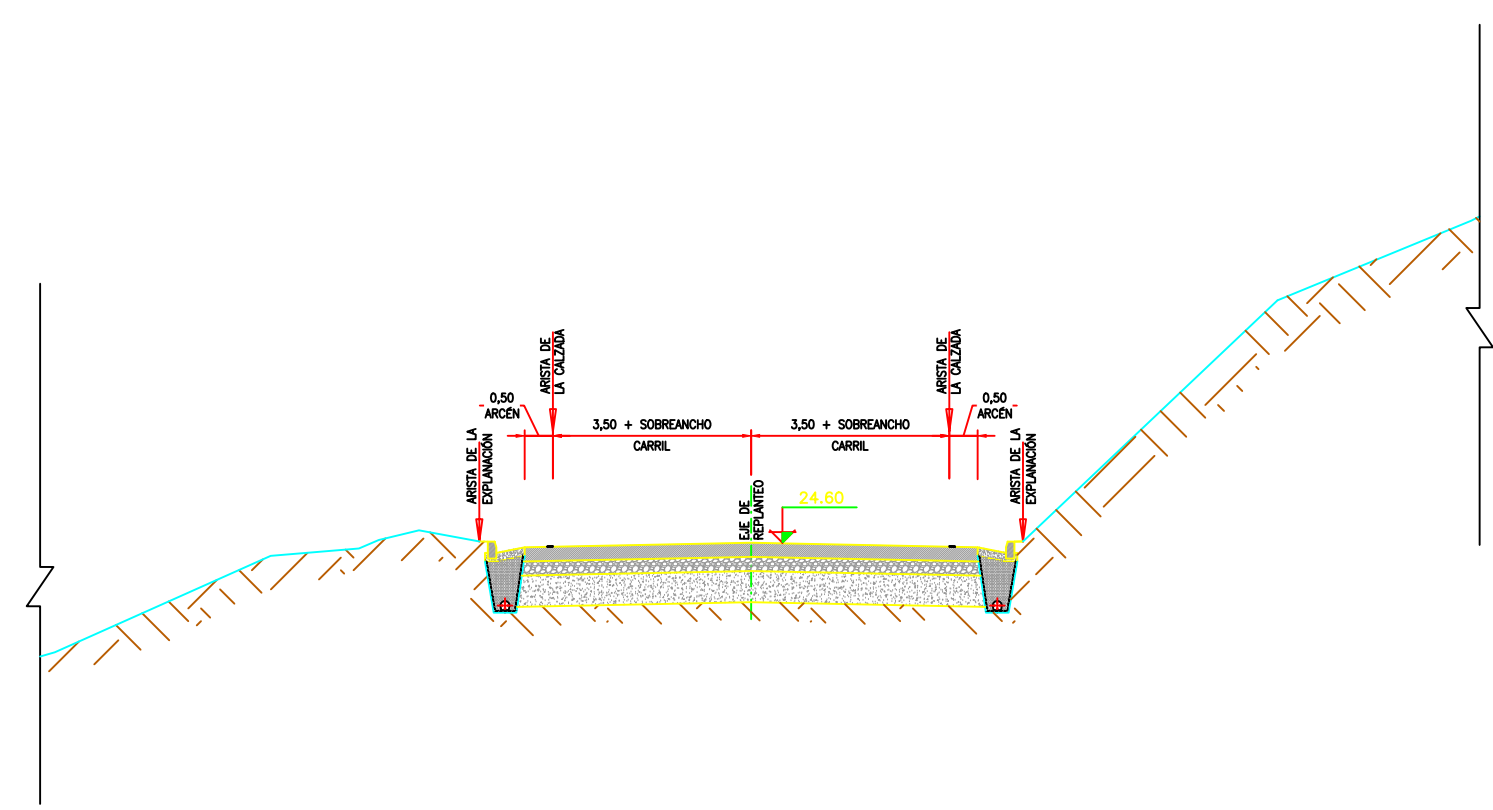

PERFIL F-F'

TITULO CONVENIO ENTRE EL MITMA, EL PRINCIPADO DE ASTURIAS, PUERTOS DEL ESTADO, LA AUTORIDAD PORTUARIA DE AVILÉS, EL AYTO DE AVILÉS Y ACCIONA CONSTRUCCIÓN, S.A. PARA LA ARTICULACIÓN DE USOS DE SUELO EN EL ENTORNO DE LA CANTERA DE EL ESTRELLÍN EN LA MARGEN DERECHA DE LA RIA DE AVILÉS	EMPRESA CONSULTORA	AUTOR DEL DOCUMENTO	ESCALAS ORIGINAL DIN-A1 GRÁFICAS	DESIGNACIÓN DEL PLANO DOCUMENTACIÓN TÉCNICA PLANTA Y PERFIL F-F'	REFERENCIA	N° PLANO 2
					FECHA 04/05/2023	HOJA 6 DE 8

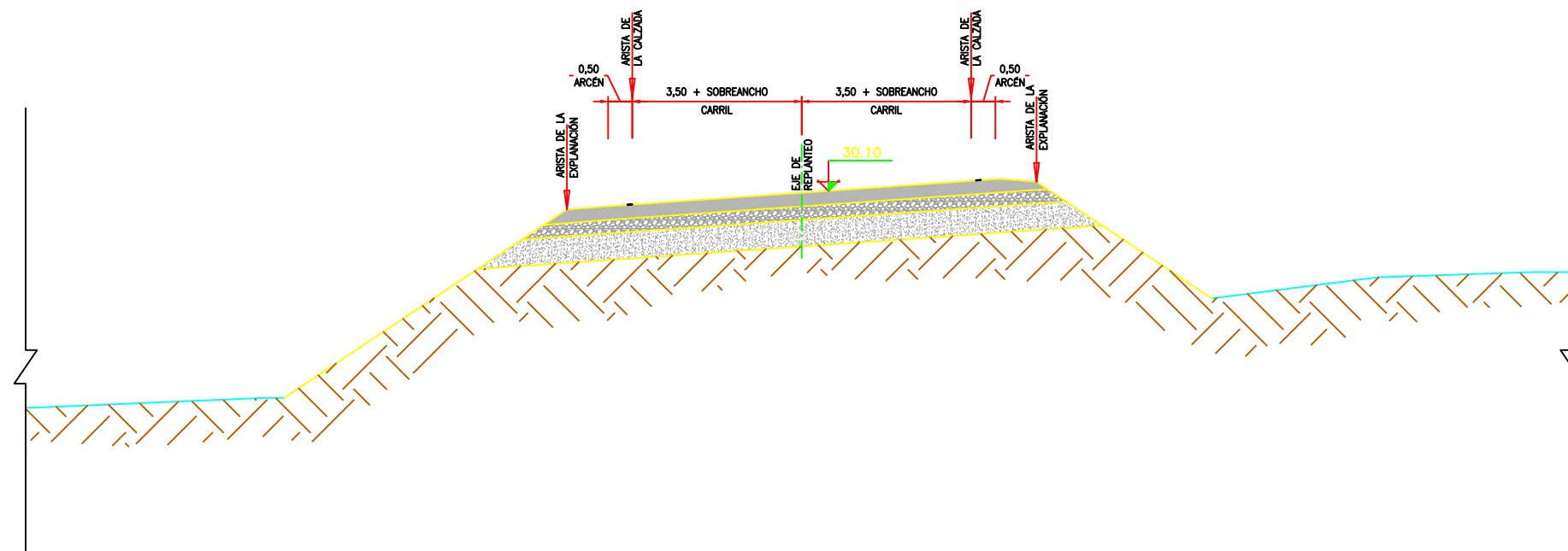
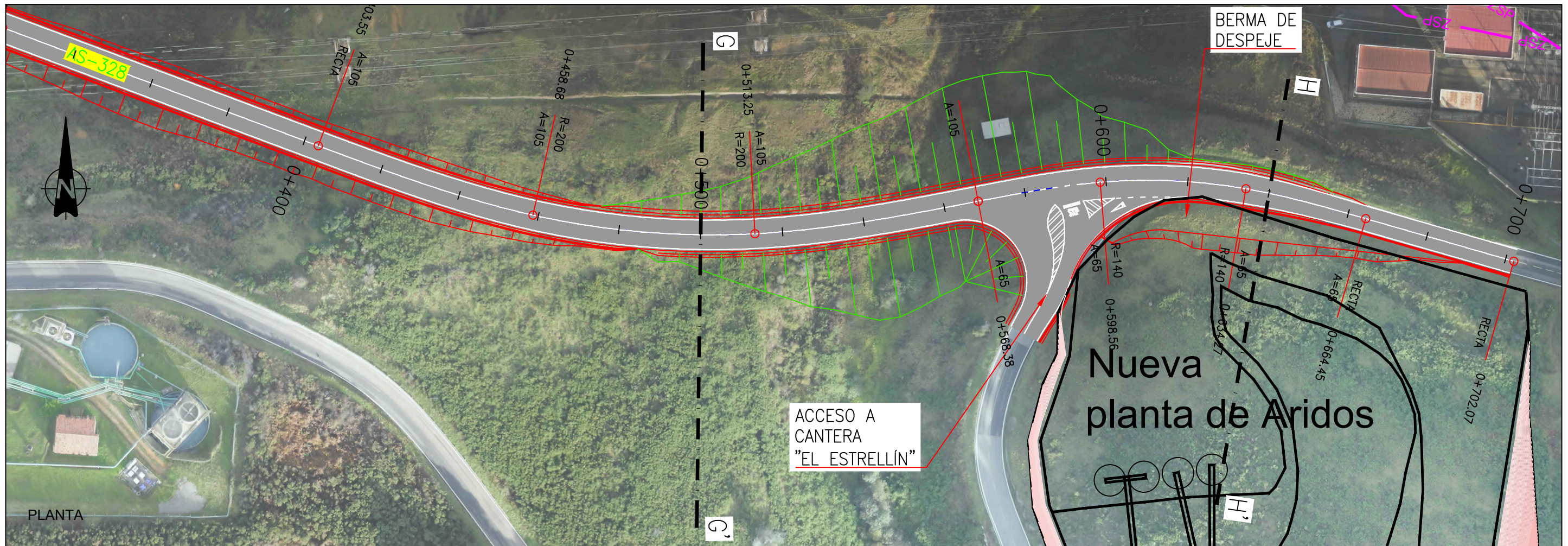

PERFIL G-G'

TITULO CONVENIO ENTRE EL MITMA, EL PRINCIPADO DE ASTURIAS, PUERTOS DEL ESTADO, LA AUTORIDAD PORTUARIA DE AVILÉS, EL AYTO DE AVILÉS Y ACCIONA CONSTRUCCIÓN, S.A. PARA LA ARTICULACIÓN DE USOS DE SUELO EN EL ENTORNO DE LA CANTERA DE EL ESTRELLÍN EN LA MARGEN DERECHA DE LA RÍA DE AVILÉS	EMPRESA CONSULTORA	AUTOR DEL DOCUMENTO	ESCALAS ORIGINAL DIN-A1 GRÁFICAS	DESIGNACIÓN DEL PLANO DOCUMENTACIÓN TÉCNICA PLANTA Y PERFIL G-G'	REFERENCIA	Nº PLANO
					FECHA 04/05/2023	2 HOJA 7 DE 8

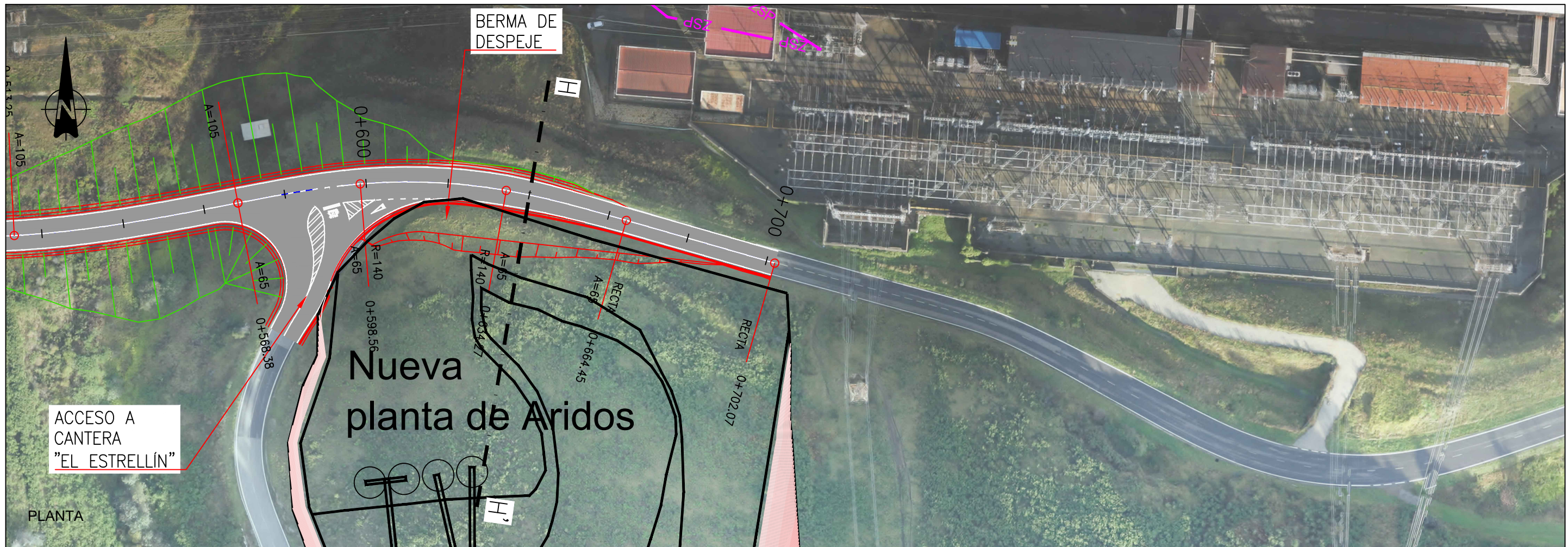

PLANTA

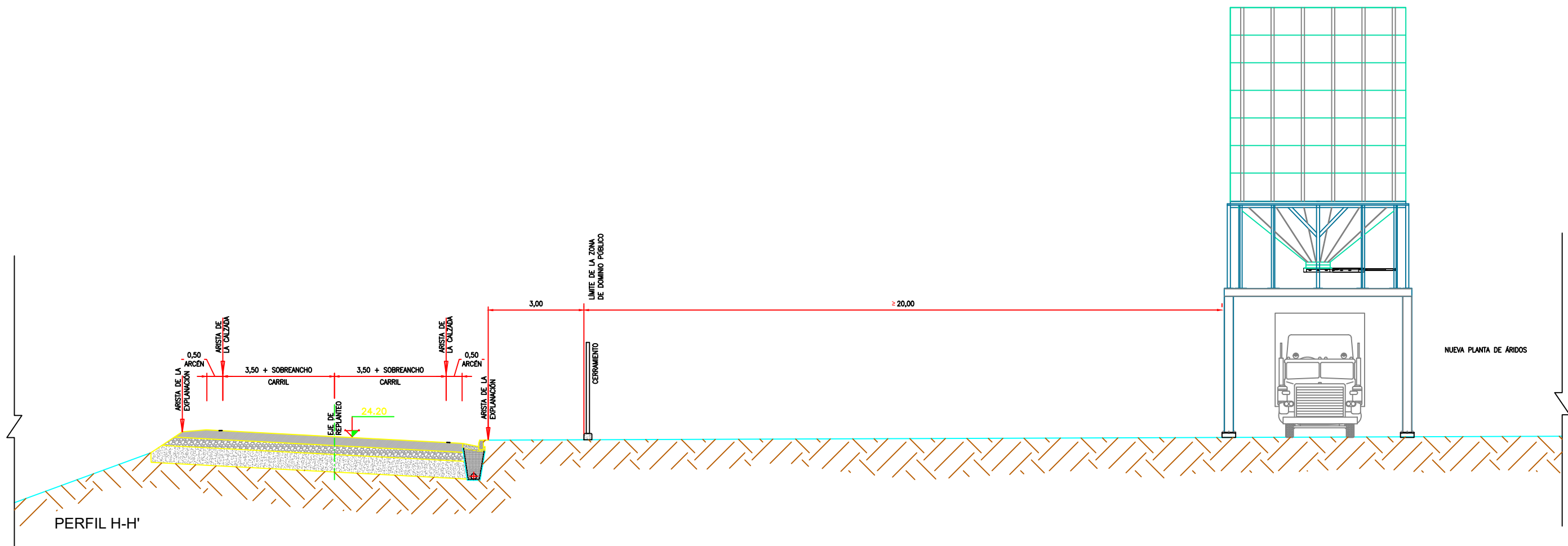

PERFIL H-H'

TÍTULO CONVENIO ENTRE EL MITMA, EL PRINCIPADO DE ASTURIAS, PUERTOS DEL ESTADO, LA AUTORIDAD PORTUARIA DE AVILÉS, EL AYTO DE AVILÉS Y ACCIONA CONSTRUCCIÓN, S.A. PARA LA ARTICULACIÓN DE USOS DE SUELO EN EL ENTORNO DE LA CANTERA DE EL ESTRELLÍN EN LA MARGEN DERECHA DE LA RÍA DE AVILÉS	EMPRESA CONSULTORA	AUTOR DEL DOCUMENTO	ESCALAS ORIGINAL DIN-A1 GRÁFICAS	DESIGNACIÓN DEL PLANO DOCUMENTACIÓN TÉCNICA PLANTA Y PERFIL H-H'	REFERENCIA	N° PLANO 2
					FECHA 04/05/2023	HOJA 8 DE 8