

**LEYENDA**

- Registro agua
- Acometida de agua
- Boca de riego
- Hidrante
- Fuente
- ▨ Registro alcantarillado
- Aspersor
- Tubo
- ▨ Sumidero
- ▨ Alcantarilla con sumidero
- Registro eléctrico
- ⊕ Columna de alta tensión
- TRANS Transformador
- Registro alumbrado
- Farola
- ★ Farol
- ★ Farola múltiple
- Armario eléctrico
- Poste eléctrico
- Poste telefónico
- Registro telefónico
- Poste de gas
- Registro gas
- Registro fibra óptica
- ▨ Rejilla de ventilación
- Registro indeterminado
- Semáforo
- ▨ Registro de tráfico
- Señal de tráfico
- Cabina telefónica
- Buzón
- Arbol
- Banco
- Juegos infantiles
- Panel informativo
- Papelera
- Cota portal
- Finso

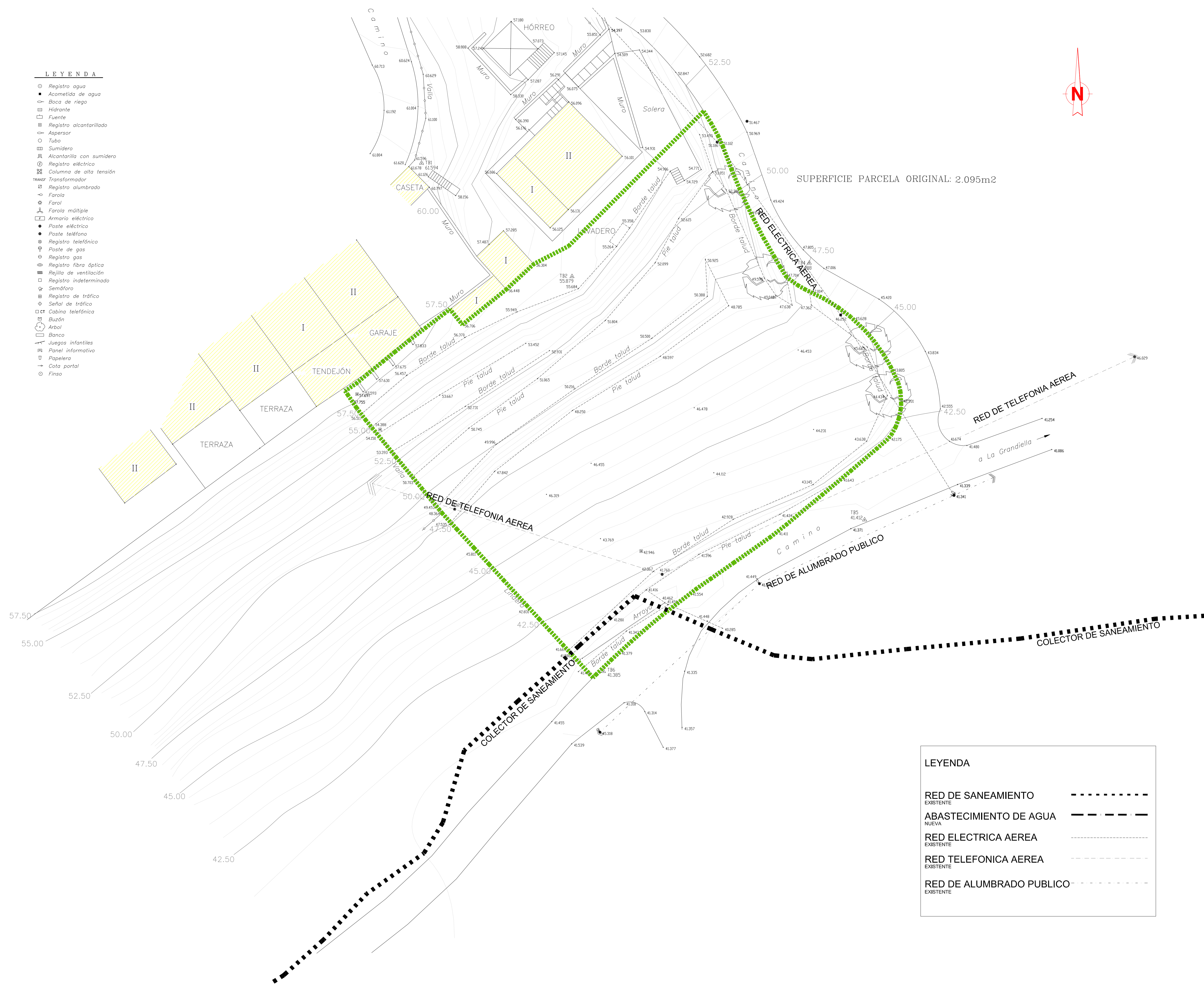

SUPERFICIE PARCELA ORIGINAL: 2.095m2

**LEYENDA**

RED DE SANEAMIENTO EXISTENTE	-----
ABASTECIMIENTO DE AGUA NUEVA	-----
RED ELECTRICA AEREA EXISTENTE	-----
RED TELEFONICA AEREA EXISTENTE	-----
RED DE ALUMBRADO PUBLICO EXISTENTE	-----

**DOCUMENTO REFUNDIDO PARA APROBACION DEFINITIVA**  
 PROYECTO: ESTUDIO DE IMPLANTACIÓN Y PLAN ESPECIAL PARA LA IMPLANTACION DE UN CENTRO DE APOYO E INTEGRACION DE DISCAPACITADOS PSIQUICOS

DIRECCION: LA CEBA S/N  
 AVILES, ASTURIAS  
 PROMOTOR: ASOCIACION REY PELAYO

ARQUITECTO: LUIS GARCIA MENEZES. COAA: 1092

TALLER DE ARQUITECTURA Y CONSTRUCCION  
 C/PICO ANDOLINAS 11 BAJO, PRAVIA  
 tel/fax: 985 82 10 75 e-mail: tocestudio@gmail.com

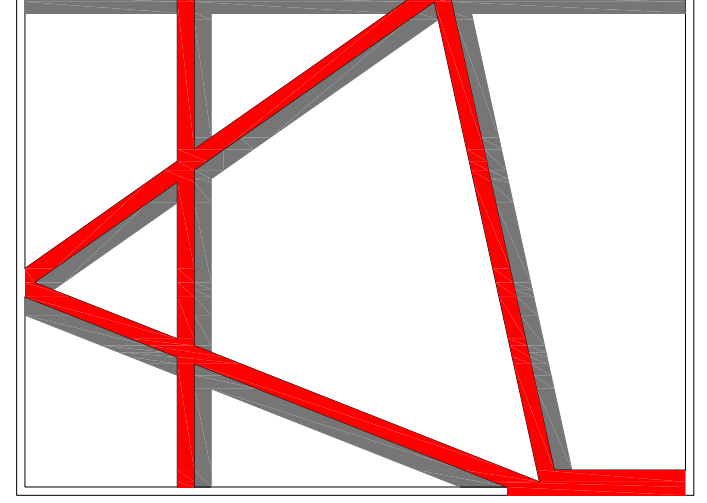

fecha: SEPTIEMBRE DE 2010

plano: TOPOGRAFICO USOS DEL ESTADO ACTUAL

escala: 1/200

nº rf: 2

firma: *Luis Garcia*