

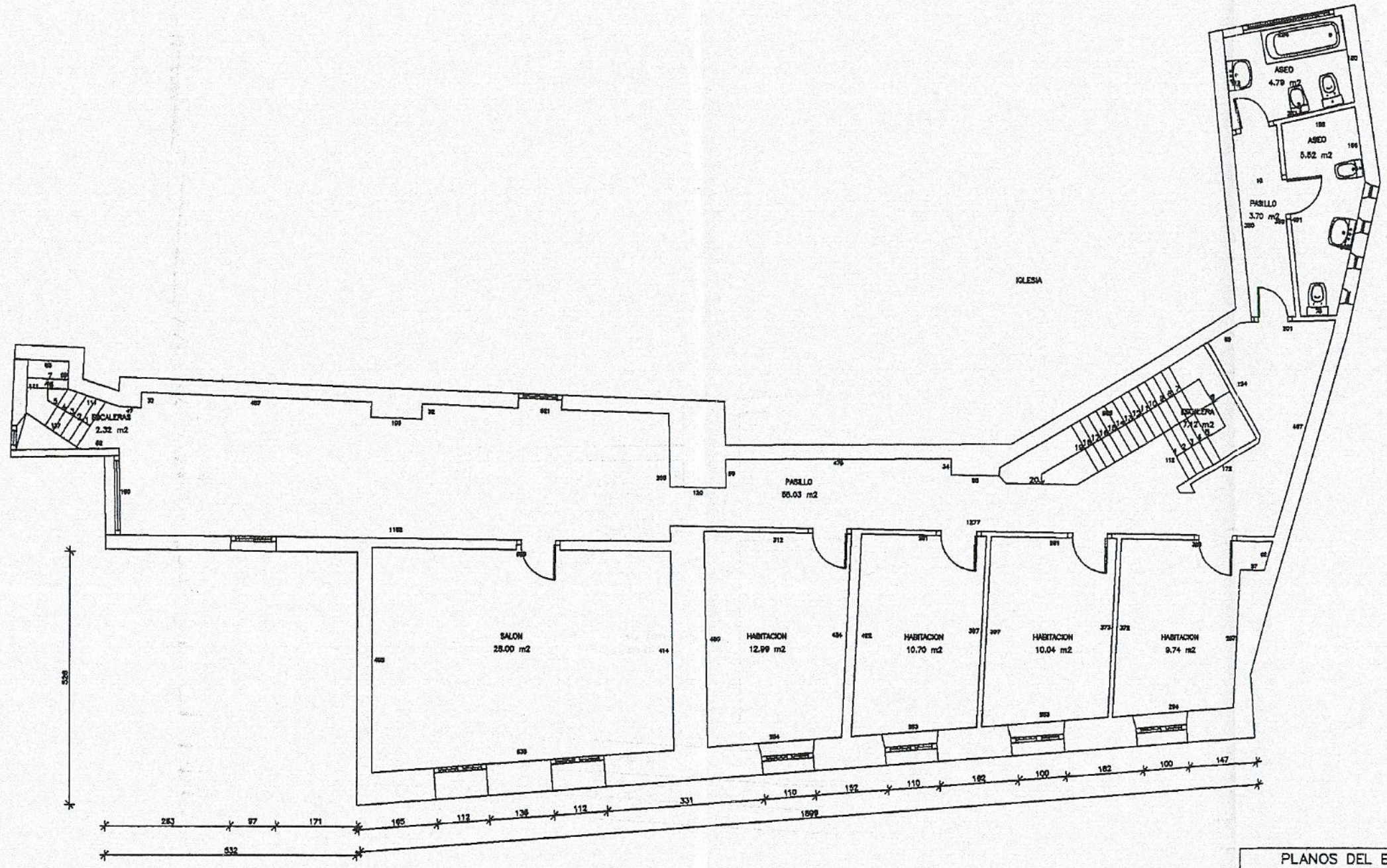

449

CUADRO DE SUPERFICIES

	Sup. útil	Sup. construida
PLANTA BAJA.....	117.87 m <sup>2</sup>	152.22 m <sup>2</sup>
Zona jardín .....	66.87 m <sup>2</sup>	71.06 m <sup>2</sup>
PLANTA PRIMERA.....	111.32 m <sup>2</sup>	147.45 m <sup>2</sup>
PLANTA SEGUNDA.....	149.95 m <sup>2</sup>	193.57 m <sup>2</sup>
PLANTA TERCERA.....	150.82 m <sup>2</sup>	195.07 m <sup>2</sup>
PLANTA BAJOCUBIERTA.....	73.82 m <sup>2</sup>	92.63 m <sup>2</sup>
Zona terrazas.....	81.64 m <sup>2</sup>	102.95 m <sup>2</sup>
SUP. TOTAL.....	781.89 m <sup>2</sup>	102.95 m <sup>2</sup>



PLANTA SEGUNDA

PLANOS DEL ESTADO ACTUAL DE LA RESIDENCIA DE LOS PADRES FRANCISCANOS.		
 MIGUEL ÁNGEL RÚA CORRETOR	PLANO DE PLANTA SEGUNDA	PLANO N°
	PROPIETARIO PROVINCIA FRANCISCANA DE SANTIAGO	4
	EMPLAZAMIENTO CALLE DE LOS ALFOLIES, N° 1	
	FECHA JUNIO 2004	

\\Servidor\RUS\Documentación Colegial\PROYECTOS\04\_1011\_Residencia Padres Franciscanos\1011\_Planos\1011\_Planos Iglesia padres 3.0.dwg, 17/10/2005 12:02:40, Adobe PDF, 1:0.1